

DETALHE TÍPICO - FIXAÇÃO DA TERÇA
ESCALA 1:5

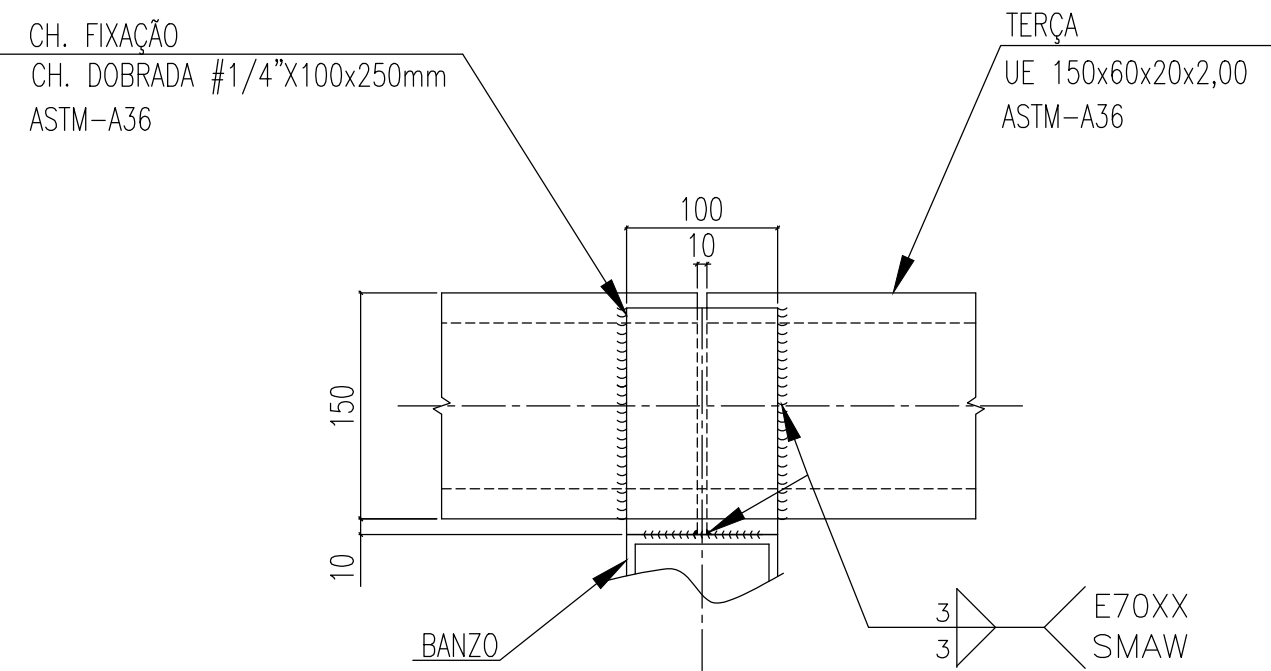

AS EMENDAS DAS TERÇAS DEVERÃO
SER EXECUTADAS SOBRE AS VIGAS

DETALHE TÍPICO - FIXAÇÃO DA TERÇA
ESCALA 1:5

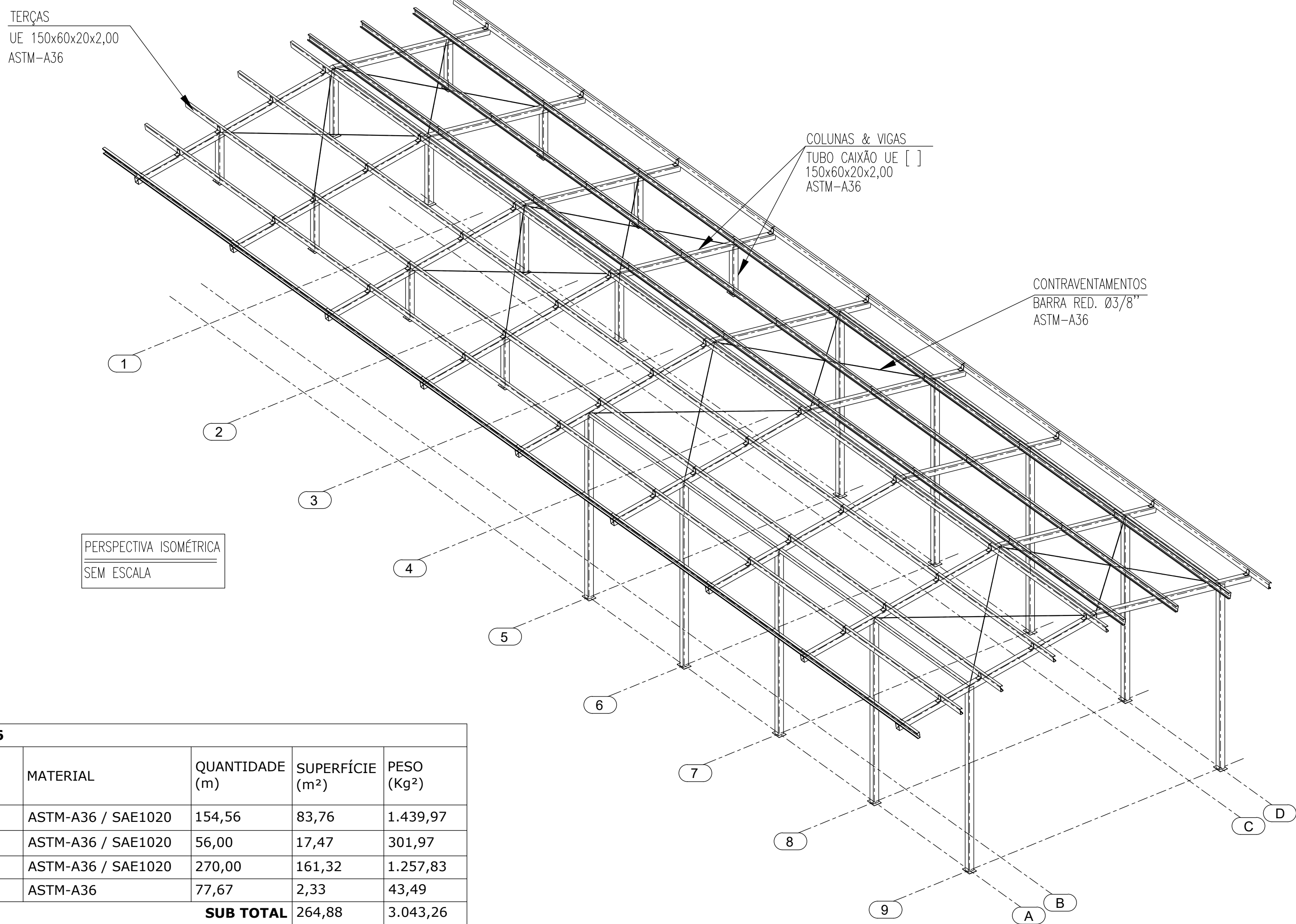
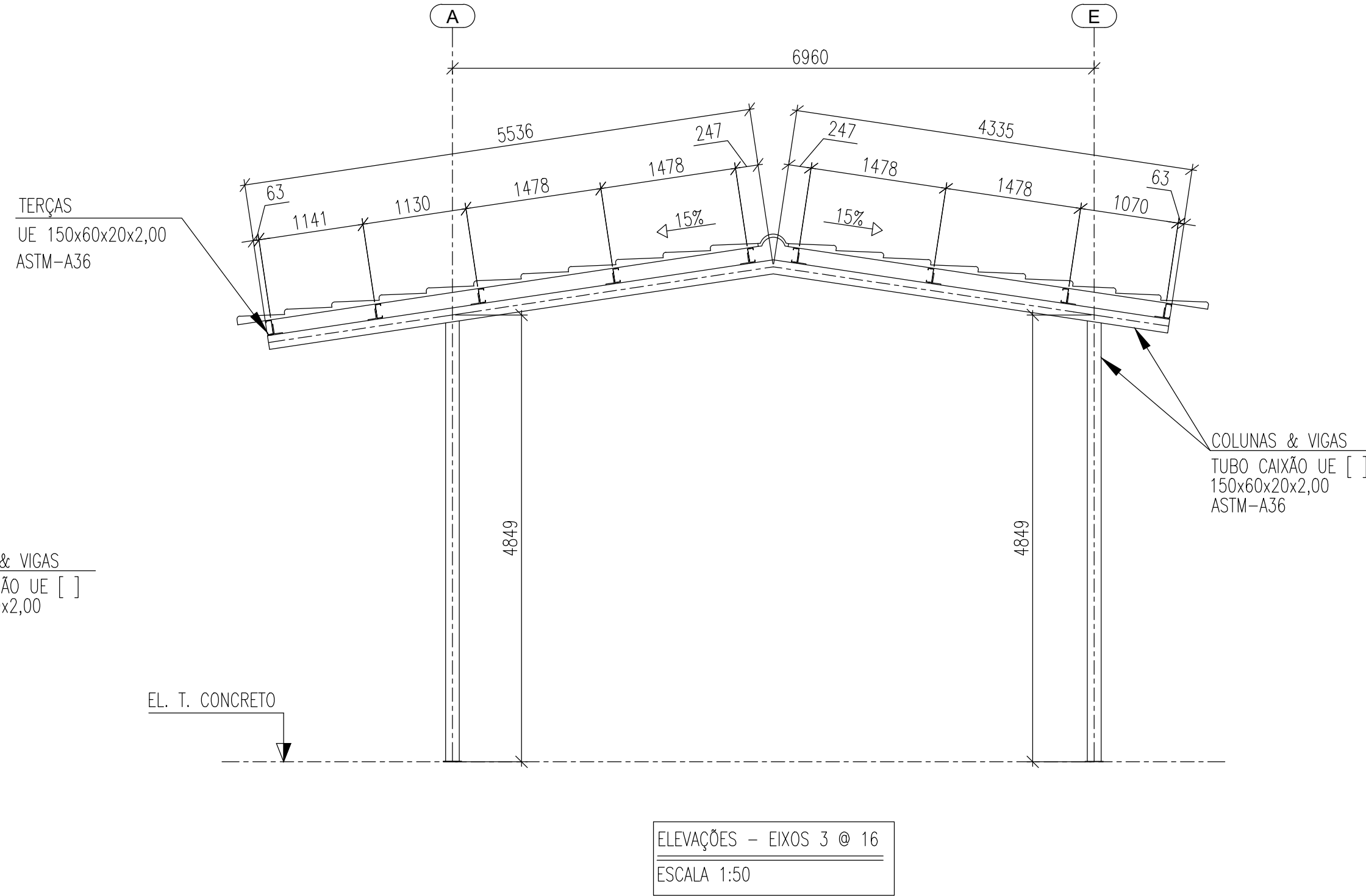
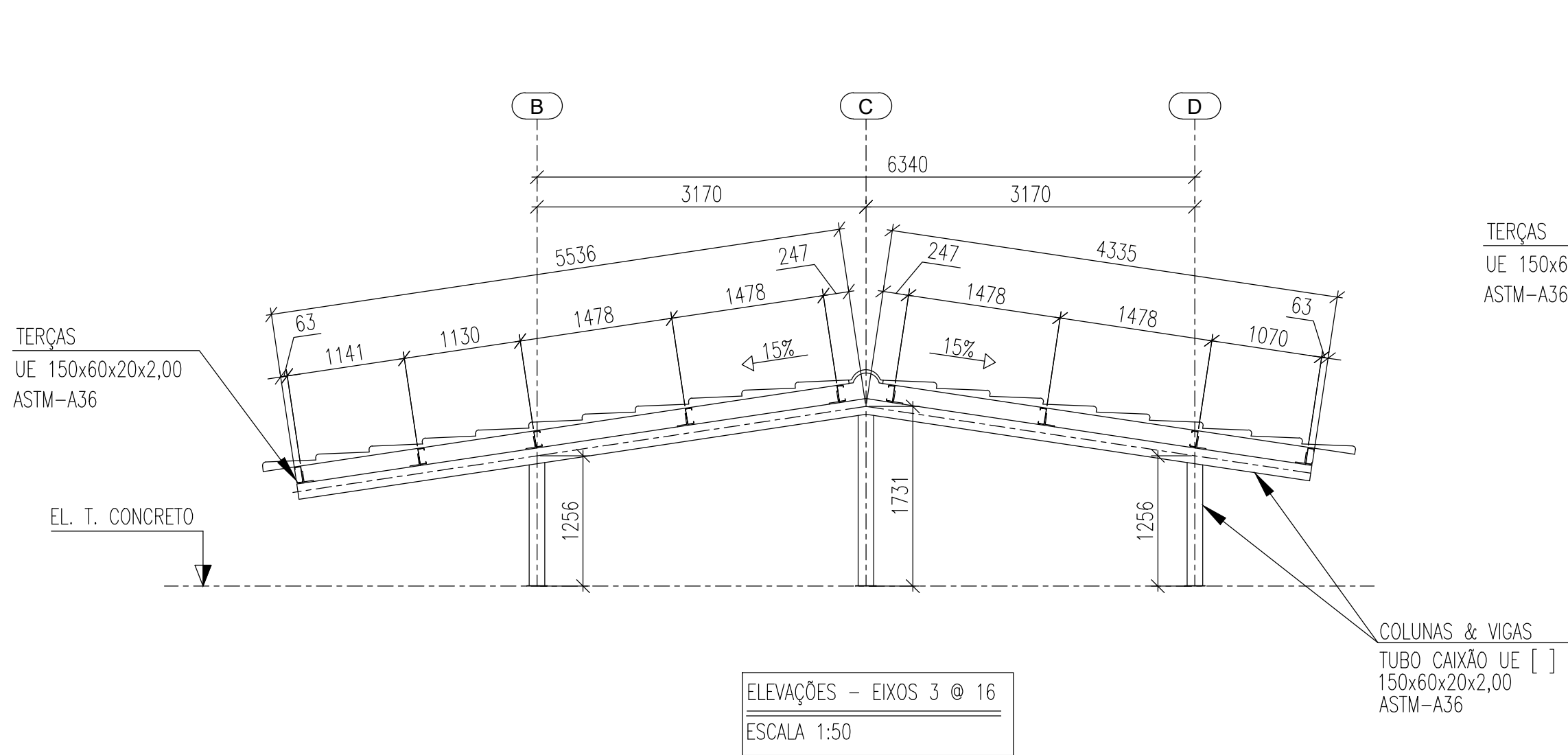

LISTA DE MATERIAL - COBERTURA 06

ITEM	DENOMINAÇÃO	PERFIL	MATERIAL	QUANTIDADE (m)	SUPERFÍCIE (m²)	PESO (Kg²)
1	COLUNAS & VIGAS	TUBO CAIXÃO UE[] 150x60x20x2,00	ASTM-A36 / SAE1020	154,56	83,76	1.439,97
2	VIGAS DE TRAVAMENTO	TUBO CAIXÃO UE[] 75x40x15x2,00	ASTM-A36 / SAE1020	56,00	17,47	301,97
3	TERÇAS	UE[] 150x60x20x2,00	ASTM-A36 / SAE1020	270,00	161,32	1.257,83
4	CONTRAVENTAMENTO	BARRA RED. Ø3/8"	ASTM-A36	77,67	2,33	43,49
SUB TOTAL				264,88	3.043,26	
ITEM	DENOMINAÇÃO	ELEMENTOS DE LIGAÇÃO	MATERIAL	QUANTIDADE (UNID)	SUPERFÍCIE (m²)	PESO (Kg)
5	PLACA DE BASE (CH1 & CH2)	CH. #5/16"x200x250mm	ASTM-A36	22	2,20	68,56
6	CHUMBADOR	CHUMBADOR MEC. 1/4"x50mm	WALSYWA/SIMILAR	48	-	-
7	BARRA DE ANCORAGEM	CHUMBADOR Ø1/2"x500mm	ASTM-A36	40	-	19,89
8	PARAFUSO FIX TERÇA/TELHA	PARAF. FIX PB PB 12-1/4"-14 X 3.1/4" TCP 04	AÇO GALVANIZADO	480	-	-
9	MISCELÂNIAS	CH. DE LIGAÇÃO & FIXAÇÃO	ASTM-A36	-	-	304,33
SUB TOTAL				2,20	392,78	
TOTAL				267,08	3.436,04	
ÁREA DA ESTRUTURA TOTAL (m²)					130,80	



ESTADO DE GOIÁS
SECRETARIA DE ESTADO DA EDUCAÇÃO
SUPERINTENDÊNCIA DE INFRAESTRUTURA
GERÊNCIA DE PROJETOS E INFRAESTRUTURA

GERÊNCIA DE PROJETOS E INFRAESTRUTURA
APROVADO ____/____/____
TÉCNICO RESPONSÁVEL PELA APROVAÇÃO

CEPI PRESIDENTE COSTA E SILVA

ENDEREÇO
Rua Rio Claro, 1127 - St. Central, São Luís de Montes Belos - GO, 76100-00

ÁREA DO TERRENO	ÁREA PERMEAB.	ÁREA EXISTENTE	ÁREA A DEMOLIR	ÁREA A CONSTRUIR	ÁREA TOTAL CONSTRUÇÃO
6551,76m²	1934,21m²	3057,57m²	38,52m²	669,15m²	3568,20m²



CONSÓRCIO DIAMANTE ENGENHARIA
AV. BARÃO HOMEM DE MELO Nº 3280 - NOVA GRANADA
BELO HORIZONTE - MG - CEP: 30.494-080
TEL: (31) 3347-4405 / (31) 3347-7079 / (31) 3571-1920
EMAIL: contato@grupoprojetosengenharia.com.br

AUTOR: JULIANA GONÇALVES OLIVEIRA - ENGENHEIRA CIVIL - CREA-MG: 239787/D

RT DA OBRA:

PROPRIETÁRIO: SECRETARIA DE ESTADO DA EDUCAÇÃO CNPJ: 01.409.705.0001-20
PREPOSTO: SABRINA SILVA VIEIRA VALENTE CPF: 041.530.091-64

PROJETO DE EST. METÁLICA

TIPO DE PROJETO

ESTRUTURA METÁLICA - COBERTURA 06 - ETAPA 01;
ELEVACOES; DETALHES;
LISTA DE MATERIAIS; PERSPECTIVA ISOMÉTRICA;
ASSUNTO:

DATA: JUN/2025 ESCALA: INDICADA REVISÃO: 01 Nº RRT/ART:

REV.	DATA	DESCRIÇÃO	VISTO
00	JUN/2025	EMIÇÃO INICIAL	JGO
01	JUN/2025	REVISÃO	JGO

02/02

FOLHA: